PropiedadesVip

EN ALQUILER

Ref. #46





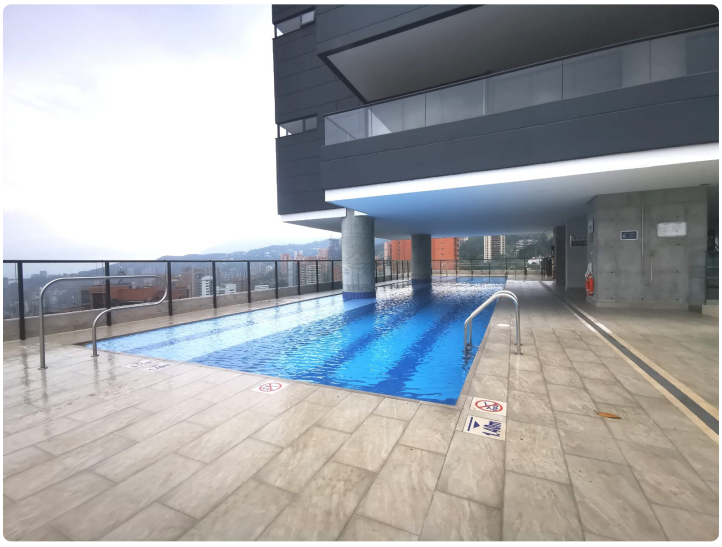

Apartamento Altos de La Loma

Envigado, Medellin, Antioquia

$950.00 / mensual

Área	Habitaciones	Baños	Pisos
140 m²	**3**	**2**	**1**

DESCRIPCIÓN

Situado en una exclusiva unidad residencial en Envigado, este apartamento ofrece 3 habitaciones, 2 baños, cocina equipada y un amplio balcón con vistas a la ciudad. La unidad cuenta con piscina, gimnasio y zonas verdes.Detalles:Habitaciones: 3Baños: 2Área Construida: 140 m²Parqueaderos: 2

CARACTERÍSTICAS

- ✓ Wifi
- ✓ Parking
- ✓ Swimming pool
- ✓ Balcony
- ✓ Garden
- ✓ Security
- ✓ Fitness center
- ✓ Air Conditioning
- ✓ Central Heating
- ✓ Laundry Room
- ✓ Se admiten mascotas
- ✓ Spa & Massage



Nestor Camelo
SmartHome

☎ 3213684885
nestor1214_camelo@hotmail.com
https://inmobiliaria.smart-ec.xyz/es/properties/apartamento-altos-de-la-loma